



PAOLA ARCE  
& ASSOCIATES

# **IMPUESTO AL PATRIMONIO AÑO 2026**

**Decreto 0173 del 24 Febrero de 2026**

**Paola Arce – Socia**

# A. Impuesto al Patrimonio

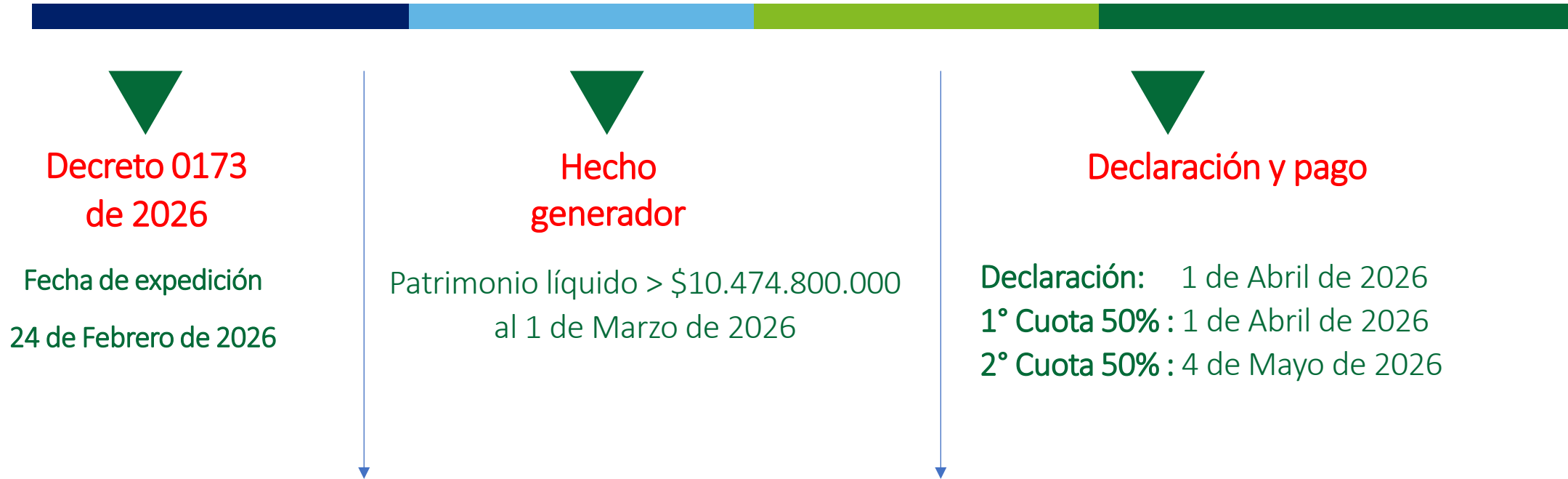

● Considerando lo señalado por el Decreto 0173, se debe calcular el patrimonio líquido al 1 de Marzo de 2026 para determinar el valor del impuesto al patrimonio.

## B. Aspectos a considerar para la liquidación del Impuesto al Patrimonio

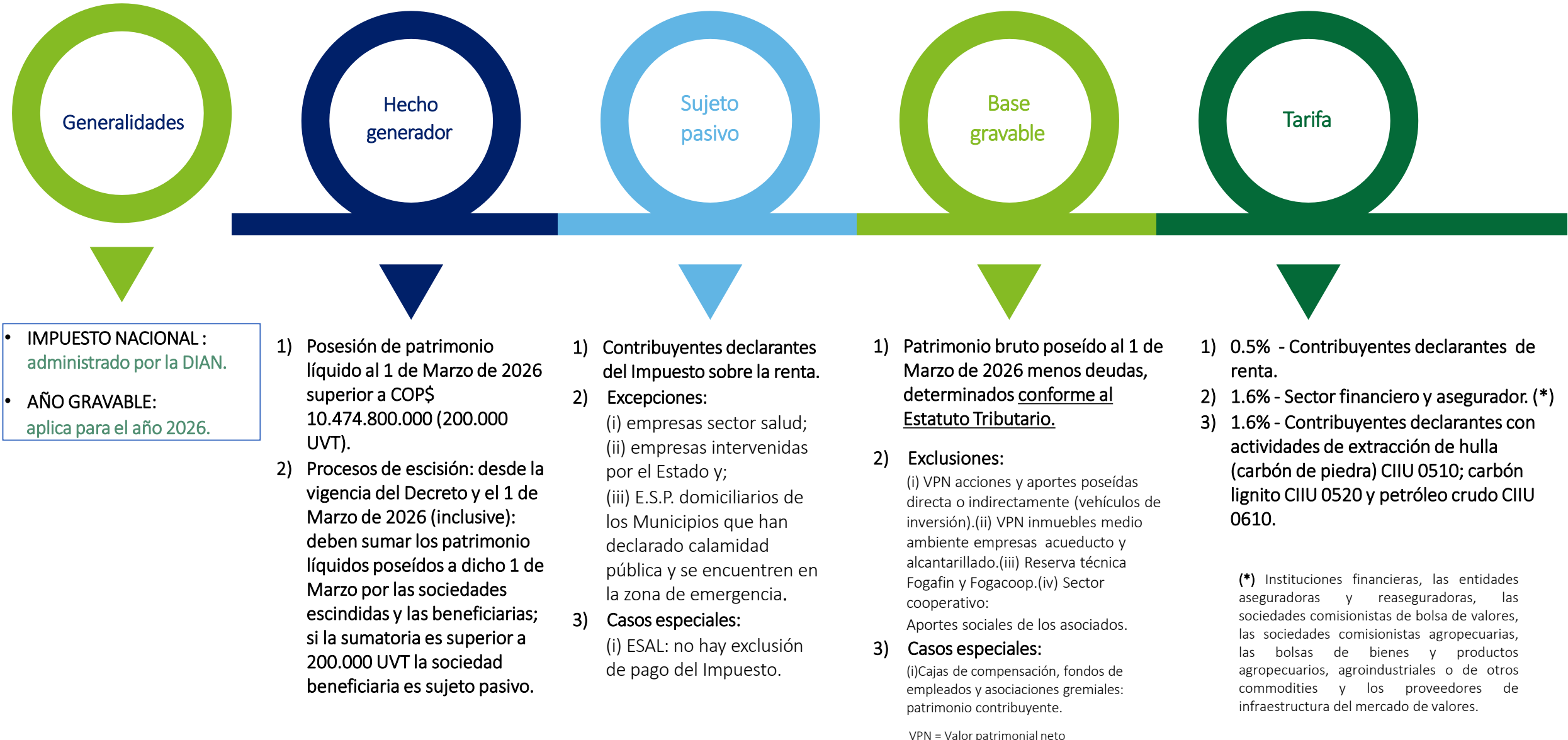



---

**PAOLA ARCE**  
**& ASSOCIATES**

---

CONSULTORIA TRIBUTARIA Y SERVICIOS DIGITALES DE IMPUESTOS

Av. 9 Nte. #18N- 25, OF 201B Edificio Balcones de Granada / Cali, Valle del Cauca - Colombia  
[www.paolaarceassociates.com](http://www.paolaarceassociates.com)